

STRONA TYTUŁOWA PROJEKTU ARCHITEKTONICZNO - BUDOWLANEGO

INWESTOR

Parafia Rzymsko Katolickiej Św. Wojciecha

Momoty Górne 49, 23-300 Janów Lubelski

Nazwa zamierzenia budowlanego



REMONT KOŚCIOŁA PARAFIALNEGO**POD WEZWANIEM ŚW. WOJCIECHA**

Adres i kategoria obiektu budowlanego

Kategoria obiektu budowlanego: X

Działka Nr 859, m. Momoty Górne

gm. Janów Lubelski

Zespół projektowy	Imię i nazwisko	Podpis
	Specjalność i numer uprawnień budowlanych	
Architektura	mgr inż. arch. Agnieszka Dudzicz	
	uprawnienia budowlane do projektowania bez ograniczeń w specjalności architektonicznej nr ewid. 85/LBOKK/2011	
Sprawdzający Architektura	mgr inż. arch. Aneta Szałata – Zając	
	uprawnienia budowlane do projektowania bez ograniczeń w specjalności architektonicznej nr ewid. 216/LBOKK/2017	
Opracował	mgr inż. Andrzej Sokal	
	uprawnienia budowlane do projektowania bez ograniczeń w specjalności konstrukcyjno – budowlanej nr. ewid. LUB/BO/0612/02	

Egzemplarz nr **2**

Zamość, maj - 2022 r.

Usługi Budowlane „AS-BUD” Andrzej Sokal

Zamość ul. Brzozowa 17B/31 NIP 862-143-94-46

Jednostka projektowa
STAROSTWO POWIATOWE
w Janowie Lubelskim
ul. Jana Zamoyskiego 59
23-300 Janów Lubelski

ZALĄCZNIK DO POZWOLENIA NA BUDOWĘ / ROZBIÓRKĘ
(WYKONANIA ROBÓT BUDOWLANYCH)

Nr BOS-11.6140.95.2022.MC

z dnia 17.06.2022 r.

Z urzędu STAROSTY

mgr inż. Andrzej Paleń
Naczelnik Wydziału Budownictwa,
Ochrony Środowiska i Rolnictwa

ZAWARTOŚĆ OPRACOWANIA:

STAROSTWO POWIATOWE
w Janowie Lubelskim
ul. Jana Zamoyskiego 59
23-300 Janów Lubelski

I. DANE FORMALNO-PRAWNE STR. 1-9:

- Oświadczenie projektantów
- Zaświadczenia o przynależności do izb zawodowych oraz decyzje o nadaniu uprawnień projektantów
- Mapa sytuacyjna
- Odpowiedź Konserwatora Zabytków na wniosek

II. OPIS OGÓLNY 10

III. RYS HISTORYCZNY 10-11

IV. OPIS TECHNICZNY 12-16

V. RYSUNKI 17-26

STADOSTWO POWIATOWE
 w Janowie Lubelskim
 ul. Jana Zamojskiego 59
 23-300 Janów Lubelski

LZT-RVM

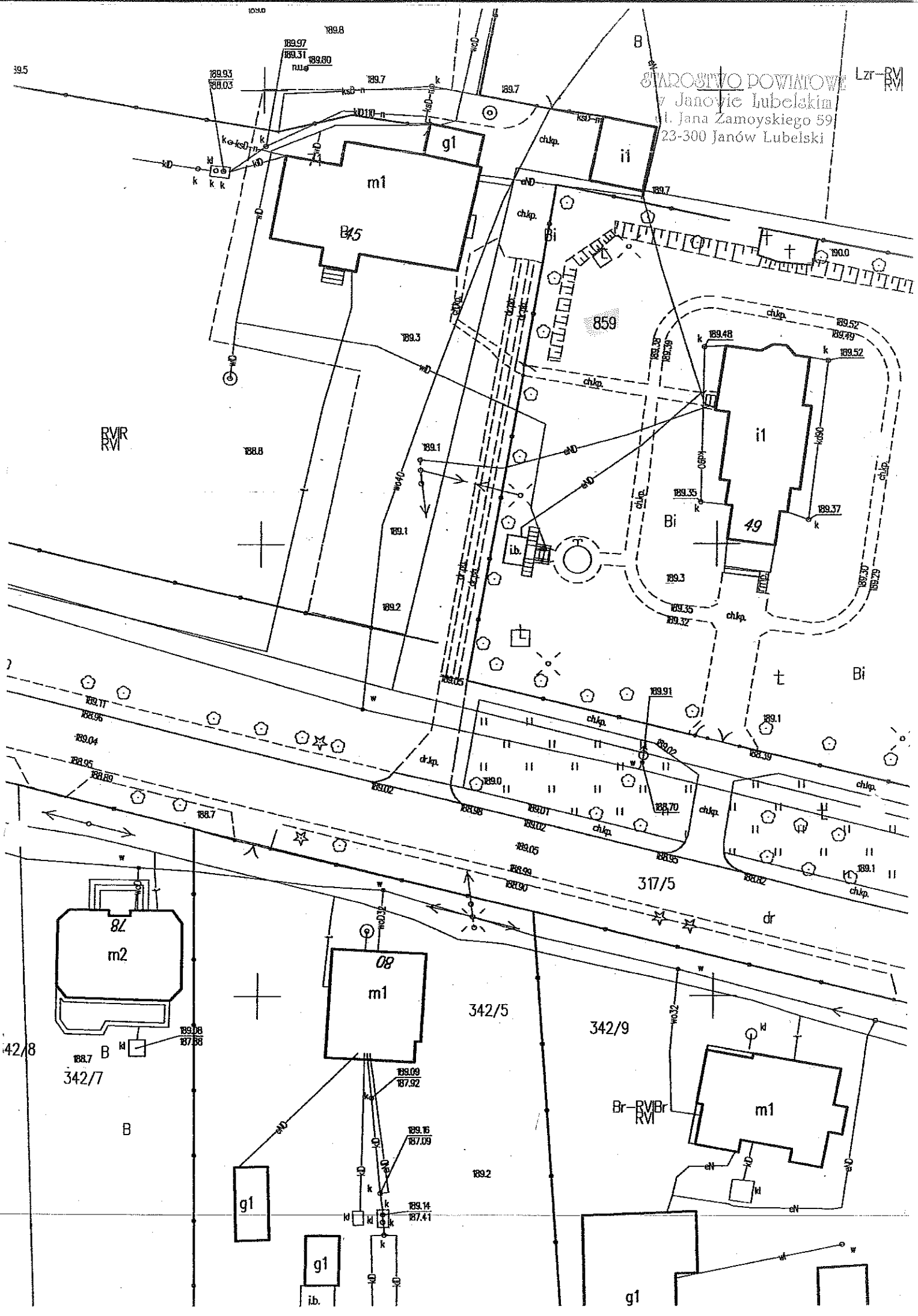

G.V. 0642. 4/8. 2022

Nazwa organu prowadzącego państwowy zasób geodezyjny i kartograficzny	STAROSTA JANOWSKI
Identyfikator ewidencyjny materiału zasobu	PL. PZG.K. 7519
Nazwa materiału zasobu	mapa zasadnicza
Data wykonania kopii materiału zasobu	10 MAJ. 2022
Imię, nazwisko i podpis osoby reprezentującej organ	Z up. STAROSTY

RV

R
Anna Jargieto
Wydział Geodezji,
Kartografii i Katastru

STAROSTWO POWIATOWE
w Janowie Lubelskim
ul. Jana Zamoyskiego 59
23-300 Janów Lubelski

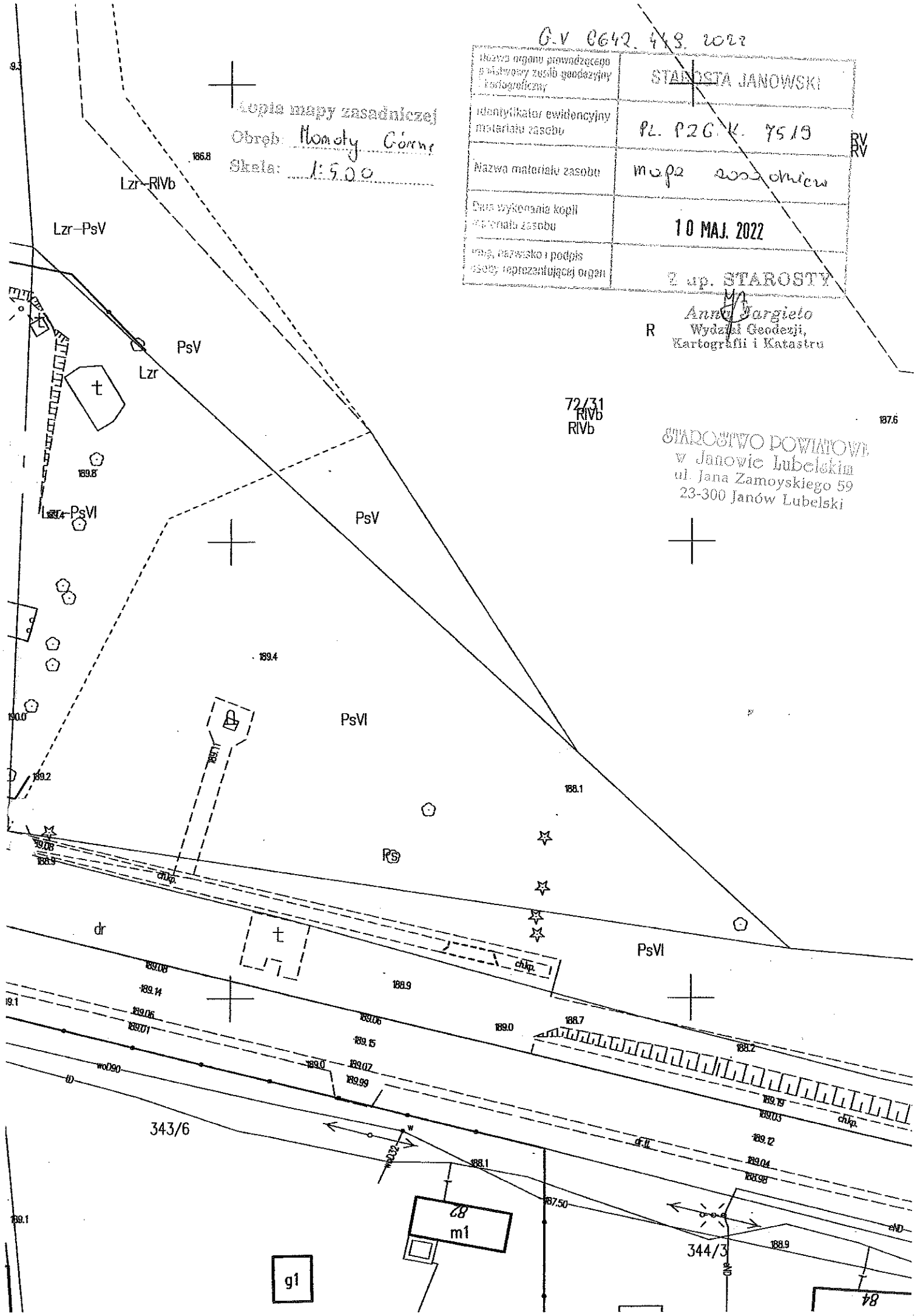

Lupia mapy zasadniczej
Obręb: Monasty Górne
Skala: 1:500

72/31
RIVb
RIVb

187.6

343/6

344/3

g1

m1

78

II. OPIS OGÓLNY

Drewniany kościół w przeszłości rozbudowywany, zmieniano szerokość nawy głównej po obu stronach, podnoszono dach (pokryty blachą płaską na rąbek), dobudowano prezbiterium. Pierwotnie na planie prostokąta poprzedzony wejściem o takim samym kształcie i zakończony prezbiterium.. Po rozbudowie kościół składa się z połączonych ze sobą prostokątów o różnej długości i szerokości, przykryty jest dwuspadowym dachem, oddzielnym dla każdej części. Część środkowa kościoła najszersza, wewnątrz stanowi jedną nawę. Na ścianach bocznych dwa okna zamknięte od góry łukiem, wypełnione witrażami.

Prezbiterium węższe od strony północnej zamknięte trójścienną absydą. W bocznych ścianach absydy wąskie prostokątne okna. Okna w ścianach prezbiterium umieszczone pośrodku w górnej części ściany mają kształt ośmioboku. Do prezbiterium od strony zachodniej została dobudowana zakrystia. Ściana frontowa - szczyt węższej części nawy w górnej części jest przeszklony, przedzielony prostokątnymi ramkami (obecnie znajduje się tam chór). W ścianach bocznych jedno okno w tym samym kształcie co okna w dalszej części nawy.

Przedścionek niższy od nawy. Od frontu dwuskrzydłowe drzwi wejściowe po bokach wąskie prostokątne okna. Nad drzwiami wejściowymi zadaszenie o kształcie łuku wspiera się na belkach przymocowanych do ściany. Od frontu na ścianie przedścionka i zadaszenia umieszczony jest krzyż.

Ściany kościoła obite poziomo deskami, naroża każdej części ujęte pionowymi deskami. Dach kryty gontem. Sygnaturka ażurowa, kryta gontem zwieńczona metalowym krzyżem.

III. RYS HISTORYCZNY

Momoty Górne - miejscowość leżąca w samym środku lasów Janowskich, przed wojną wieś nie miała żadnego połączenia, najbliższy kościół i zarazem parafia była w Janowie Lubelskim oddalonym 13 km. W 1938r. mieszkańcy wybudowali drewnianą kaplicę dla miejscowości Momoty Górne, Momoty Dolne, dla Ujścia i Kiszek. Posługę duszpasterską kościoła pełnili rektorzy: ks. Jan Orzeł, ks. Jan Klukaczyński (kapelan oddziałów partyzanckich rozstrzelany przez gestapo 4 lipca 1944r w Rapach k. Biłgoraja). Po wyzwoleniu ks. Szczepan Orzeł, ks. Kazimierz Maścibroda, ks. Tadeusz Mioduszewski. Po upływie lat mały kościółek ocalały po pożodze wojennej stawał się coraz ciasniejszy. W końcu listopada 1970r. na zarządcę kaplicy filialnej parafii w Janowie Lubelskim zostaje mianowany ks. Kazimierz Pińciurek. Dnia 9 września 1972r. powstała parafia pod wezwaniem Św. Wojciecha. Ksiądz Kazimierz Pińciurek zostaje pierwszym proboszczem

nowej parafii. W latach 1972-1975 trwa rozbudowa starej kaplicy, poszerzono nawę główną, powiększono prezbiterium, dobudowano fronton kościoła z chórem oraz kruchtą. Przebudowa świątyni odbywała się od października 1972r. bez pozwolenia i żadnych planów architektonicznych. Prace prowadzone były przez mieszkańców. Kierował nimi sam ksiądz Kazimierz pod ciągłą presją kontroli urzędników Urzędu do Spraw Wyznań i Prokuratury. Od 1975-1992 roku ks. Kazimierz Pińciurek zajął się wystrojem świątyni. Prace dekoracyjno-snycerskie zaczął od prezbiterium. Ksiądz proboszcz sam podjął się wykończenia wnętrza kościoła i tak został rzeźbiarzem - samoukiem. W latach 90-ych wybudował jeszcze cztery Kaplice z „Grotą Zniewolenia i Wyzwolenia" oraz pomnik z nazwiskami ofiar pomordowanych w czasie II wojny światowej.

IV. OPIS TECHNICZNY

STAROSTWO POWIATOWE
w Janowie Lubelskim
ul. Jana Zamoyskiego 59
23-300 Janów Lubelski

2. ZAKRES ROBÓT BUDOWLANYCH.

- przygotowanie terenu pod budowę
- prace rozbiórkowe pokrycia dachowego wraz z deskowaniem
- prace ciesielskie - wykonanie drobnych napraw konstrukcji drewnianej więźby dachowej wraz z wykonaniem deskowania połączi,
- ułożenie membrany dachowej,
- wykonanie pokrycia z blachy miedzianej płaskiej wraz z obróbkami i orynnowaniem,
- prace wykończeniowe

3. PRZEZNACZENIE I PROGRAM UŻYTKOWY OBIEKTU BUDOWLANEGO CHARAKTERYSTYCZNE PARAMETRY TECHNICZNE OBIEKTU.

Budynek kościoła użytkowany jest na cele sakralne

Powierzchnia zabudowy - według stanu istniejącego, bez zmian

Powierzchnia wewnętrzna - według stanu istniejącego, bez zmian

4. FORMA ARCHITEKTONICZNA I FUNKCJA OBIEKTU BUDOWLANEGO, SPOSÓB JEGO DOSTOSOWANIA DO KRAJOBRAZU I OTACZAJĄCEJ ZABUDOWY.

Przewidywany zakres prac odtwarza pierwotny wygląd zewnętrzny obiektu związany z pokryciem dachu blacha płaską miedzianą (pokrycie wykonać na rąbek stojący .

5. UKŁAD KONSTRUKCYJNY OBIEKTU BUDOWLANEGO:

Kościół w Momotach jest drewniany o konstrukcji szkieletowej, obłożonej obustronnie szalówką drewnianą. Więźba dachowa drewniana. Dach dwuspadowy kryty gontem drewnianym. Nad nawą główną drewniana sygnaturka , na planie sześciokąta.

6. ROZWIĄZANIA BUDOWLANE:

Przewiduje się wykonanie prac remontowych dotyczących pokrycia dachu w następującym zakresie:

- demontaż drewnianego gontu istniejącego skorodowanego biologicznie i uszkodzonego,
- demontaż membrany wiatroizolacyjnej dachowej wraz z deskowaniem połączi,

- oczyszczenie szczotką drucianą i wykonanie zabezpieczeń impregnacyjnych preparatem PU-HOPLZ-VERFESTIGUNG, Remmers Baustofftechnik GmbH./stanowi on barierę wilgotnościową i profilaktyczne zabezpieczenie drewna przed atakiem grzybów, pleśni i drewnojadów lub HYLOTOKS Q , odkrytych elementów konstrukcyjnych dachu, oraz środkami ogniochronnymi,
- wykonanie drobnych napraw istniejącej konstrukcji dachowej (elementów odkrytych podczas prac rozbiórkowych),
- ułożyć izolację termiczną z wełny szklanej gr. 10cm – uzupełnienie istniejącej izolacji termicznej,
- wykonanie izolacji paroprzepuszczalnej z membrany dachowej,
- wykonanie deskowania konstrukcji połączeń dachowej zabezpieczonych środkami grzybo i pleśnio bujczymi ,
- wykonanie pokrycia dachowego z blachy płaskiej miedzianej na rąbek stojący wzdłuż spadku dachu i rąbek leżący prostopadły do spadku w miejscach łączeń arkuszy (ark. ok. 60cmx200cm)
- wykonanie obróbek blacharskich wraz z orygnowaniem.
- Instalacja elektryczna odgromowa powinna być sprawdzona, a elementy uszkodzone wymienione na nowe.
- Wszystkie prace wykonać zgodnie z programem konserwatorskim (załącznik)

7. SPOSÓB ZAPEWNIENIA WARUNKÓW NIEZBĘDNYCH DO KORZYSTANIA Z TEGO OBIEKTU PRZEZ OSOBY NIEPEŁNOSPRAWNE, W SZCZEGÓLNOŚCI PORUSZAJĄCYCH SIĘ NA WÓZKACH INWALIDZKICH:

Dostęp do budynku głównym wejściem – po pochylni zlokalizowanej w przy schodach wejściowych

8. ROZWIĄZANIA ZASADNICZYCH ELEMENTÓW WYPOSAŻENIA BUDOWLANO-INSTALACYJNEGO, ZAPEWNIAJĄCE UŻYTKOWANIE OBIEKTU BUDOWLANEGO ZGODNIE Z PRZEZNACZENIEM.

Budynek wyposażony jest w instalację elektryczną i nagłośnieniową, odgromową.

9. ROZWIĄZANIA I SPOSÓB FUNKCJONOWANIA ZASADNICZYCH URZĄDZEŃ INSTALACJI TECHNICZNYCH , I ICH ZESPOŁÓW TWORZĄCYCH CZŁOŚĆ TECHNICZNO-UŻYTKOWĄ.

Bez zmian.

10. CHARAKTERYSTYKA ENERGETYCZNA BUDYNKU.

Nie dotyczy – budynek wpisany do rejestru zabytków.

11. DANE TECHNICZNE OBIEKTU BUDOWLANEGO CHARAKTERYZUJĄCE WPLYW OBIEKTU BUDOWLANEGO NA ŚRODOWISKO I JEGO WYKORZYSTANIE ORAZ NA ZDROWIE LUDZI I OBIEKTY:

Zapotrzebowania i jakości wody oraz ilości i sposobu odprowadzenia ścieków.

Nie dotyczy

Emisja zanieczyszczeń gazowych, w tym zapachów , pyłowych i płynnych, z podaniem ich rodzaju, ilości i zasięgu rozprzestrzeniania się.

Nie przewiduje się znacznego zwiększenia szkodliwych emisji - ogrzewanie elektryczne.

Rodzaj i ilość wytwarzanych odpadów .

Ewentualne odpady będą składowane w miejscu i pojemnikach do tego przeznaczonych (łącznie z odpadami powstającymi na plebani) oraz okresowo wywożone. Przewiduje się segregację śmieci i składowanie materiałów nadających się do recyklingu w wydzielonych pojemnikach które będą okresowo wywożone.

Właściwości akustyczne oraz emisja drgań, także promieniowania, w szczególności jonizującego, pola elektromagnetycznego i innych zakłóceń.

W budynku nie będą powstawać szkodliwe wibracje, drgania , hałas ani promieniowanie jonizujące.

12. ANALIZA MOŻLIWOŚCI RACJONALNEGO WYKORZYSTANIA WYSOKOEFEKTYWNYCH SYSTEMÓW ALTERNATYWNYCH ZAOPATRYCZENIA W ENERGIĘ I CIEPŁÓ.

Nie dotyczy

13. WARUNKI OCHRONY PRZECIWPÓŻAROWEJ

Przewidywany zakres prac podnosi bezpieczeństwo p.poż. poprzez przegląd instalacji odgromowej.

14. INFORMACJA BIOZ.

Ze względu na charakter obiektu przed przystąpieniem do wykonywania prac budowlanych, zgodnie z Ustawą Prawo Budowlane Inwestor powinien zapewnić sporządzenie przez

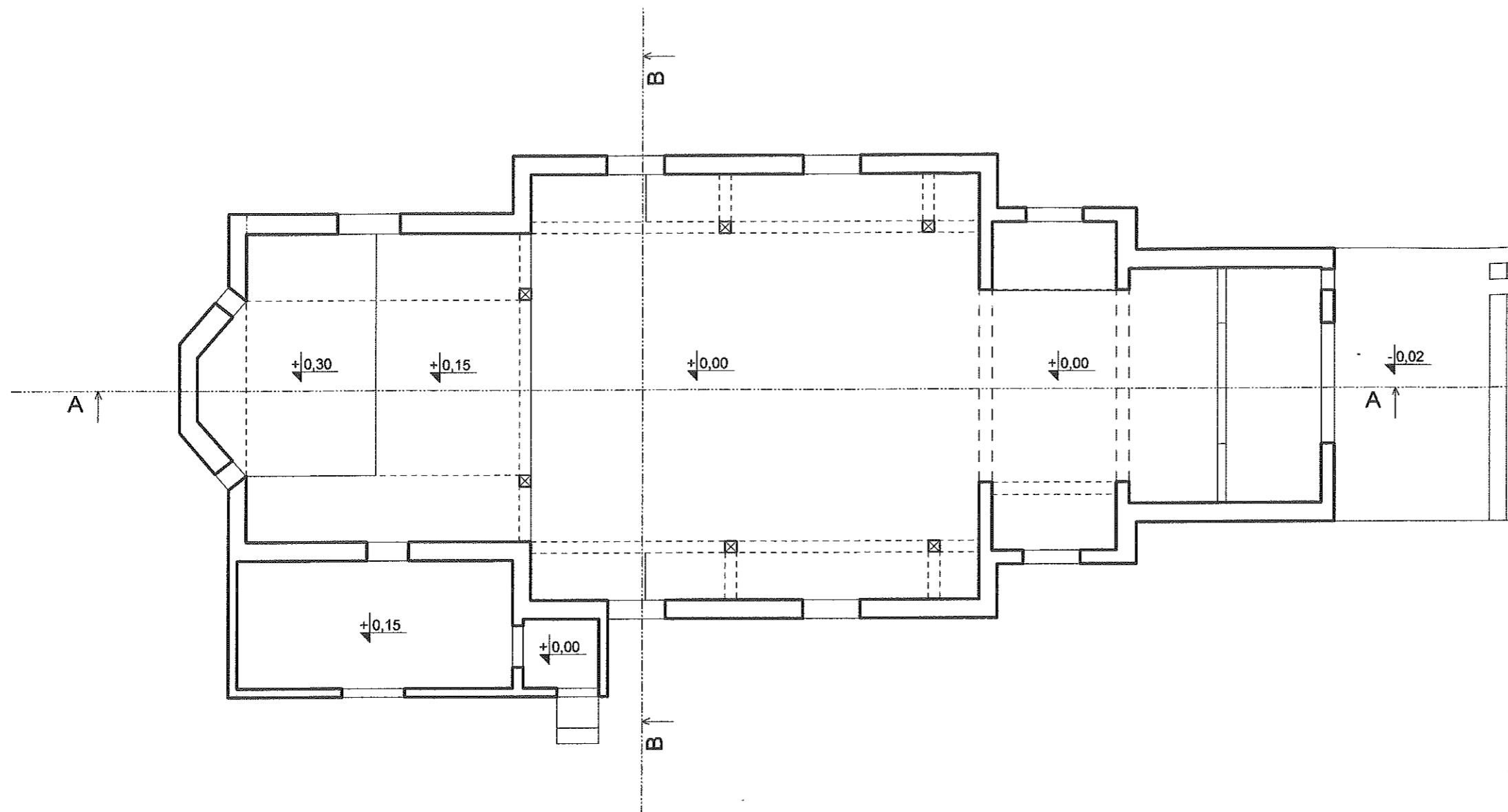

SM. arch.
mgr inż. arch. Aneta Szalata-Zajac
uprawnienia budowlane do projektowania
bez ograniczeń w specjalności
architektonicznej
nr ewidencyjny 216/LBOKK/2017

PROJEKT BUDOWLANY INWENTARYZACJA		
NAZWA RYS: RZUT PRZYZIEMIA		
NAZWISKO I IMIĘ: PODPIS I DATA:	PROJEKTANT ARCHITEKTURY OPRACOWANIE: arch. Agnieszka Dudzicz up. bud. 85/LBOKK/2011 mgr inż. ANDRZEJ SOKAL up. bud. LUB/0220/POOK/09	Nazwa obiektu: REMONT KOŚCIOŁA PARAFIALNEGO POD WEZWANIEM ŚW. WOJCIECHA Adres: Działka Nr 859, m. Momoty Górne, gm. Janów Lubelski INWESTOR : Parafia Rzymsko Katolickiej Św. Wojciecha Momoty Górne 49, 23-300 Janów Lubelski
	05.2022r. <i>AS</i>	SKALA RYS. 1:100
	<i>AS</i>	RYSUNEK NR A-1

STAN DOSTAWY POWIATOWE
w Janowie Lubelskim
ul. Jana Zamoyskiego 59
23-300 Janów Lubelski

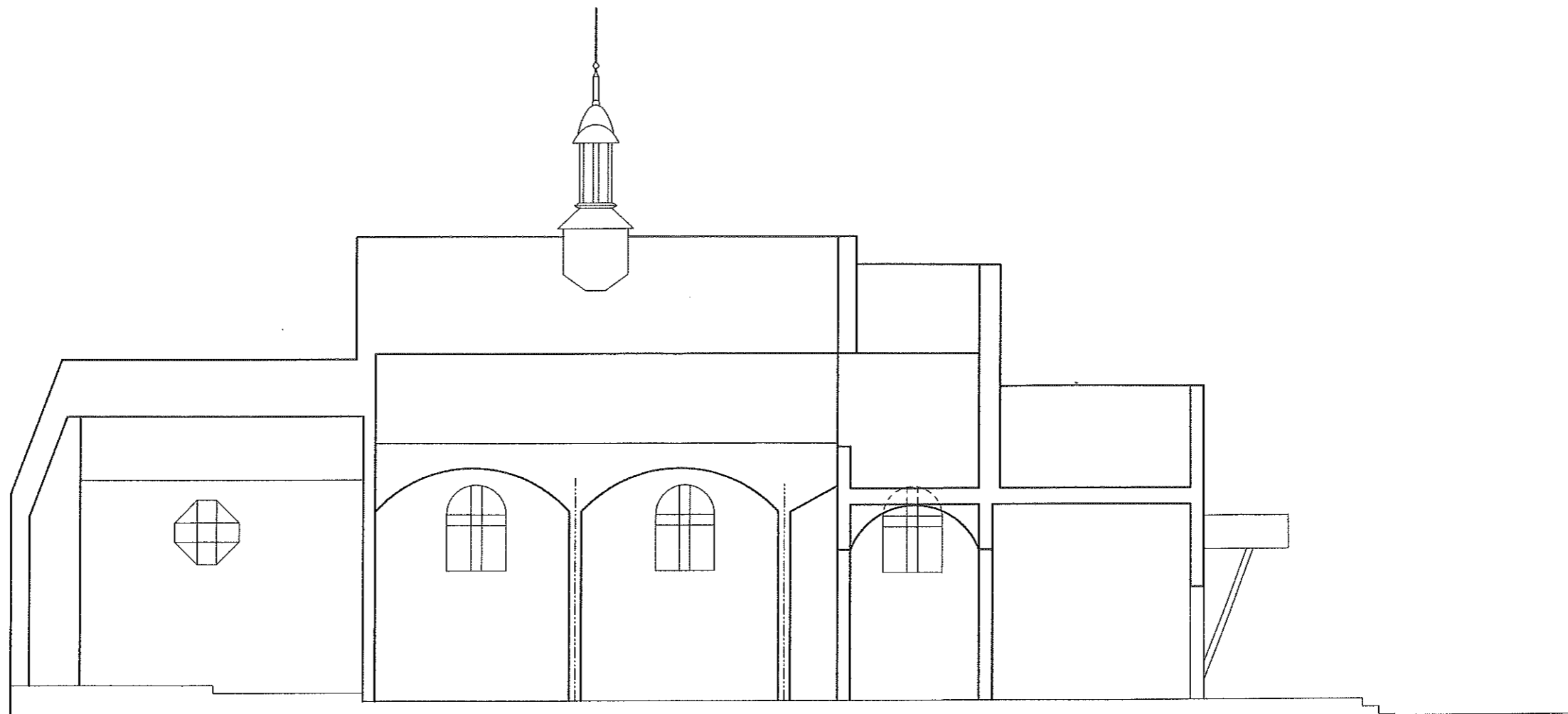



mgr inż. arch. Aneta Szałata-Zajac
mgr inż. arch. Aneta Szałata-Zajac
uprawnienia budowlane do projektowania
bez ograniczeń w specjalności
architektonicznej
nr ewidencyjny 216/LBOKK/2017

PROJEKT BUDOWLANY INWENTARYZACJA			
NAZWA RYS: PRZEKRÓJ A-A			
PROJEKTANT ARCHITEKTURY OPRACOWANIE: arch. Agnieszka Dudzicz up. bud. 85/LBOKK/2011 mgr inż. ANDRZEJ SOKAL up. bud. LUB/0220/POOK/09	05.2022r. 	Nazwa obiektu: REMONT KOŚCIOŁA PARAFIALNEGO POD WEZWANIEM ŚW. WOJCIECHA Adres: Działka Nr 859, m. Momoty Górne, gm. Janów Lubelski	SKALA RYS. 1:100
		INWESTOR : Parafia Rzymsko Katolickiej Św. Wojciecha Momoty Górne 49, 23-300 Janów Lubelski	RYSUNEK NR A-2

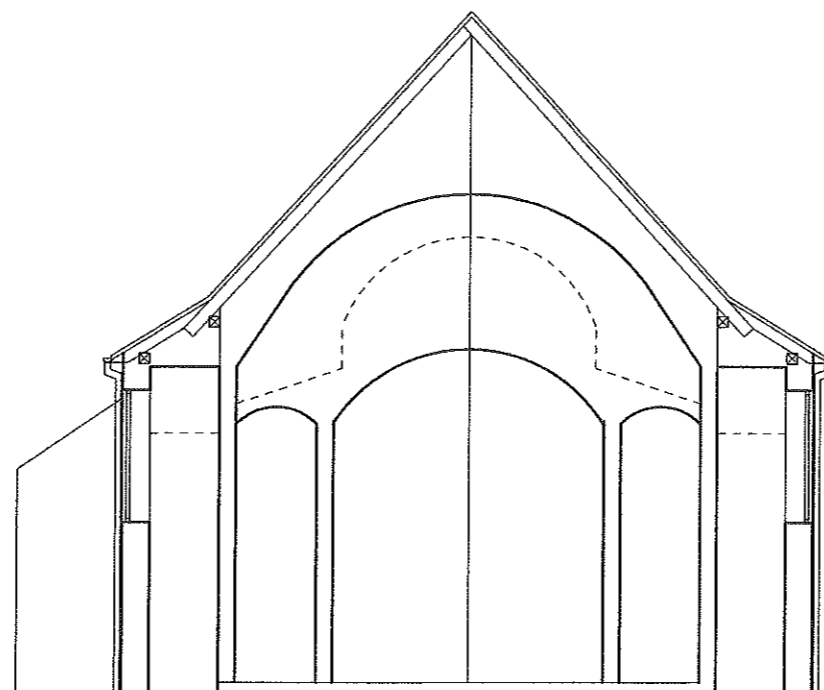
STAROSTWO POWIATOWE
w Janowie Lubelskim
ul. Jana Zamoyskiego 59
23-300 Janów Lubelski



mgr inż. arch.
mgr inż. arch. Aneta Szalata-Zajac
uprawnienia budowlane do projektowania
bez ograniczeń w specjalności
architektonicznej
nr ewidencyjny 216/LBOKK/2017

PROJEKT BUDOWLANY INWENTARYZACJA			
NAZWA RYS: PRZEKRÓJ B-B			
PROJEKTANT ARCHITEKTURY	05.2022r.	Nazwa obiektu: REMONT KOŚCIOŁA PARAFIALNEGO POD WEZWANIEM ŚW. WOJCIECHA	
OPRACOWANIE:	 	Adres: Działka Nr 859, m. Momoty Górne, gm. Janów Lubelski	SKALA RYS. 1:100
arch. Agnieszka Dudzicz up. bud. 85/LBOKK/2011		INWESTOR :	RYSUNEK NR A-3
mgr inż. ANDRZEJ SOKAL up. bud. LUB/0220/POOK/09		Parafia Rzymsko Katolickiej Św. Wojciecha Momoty Górne 49, 23-300 Janów Lubelski	

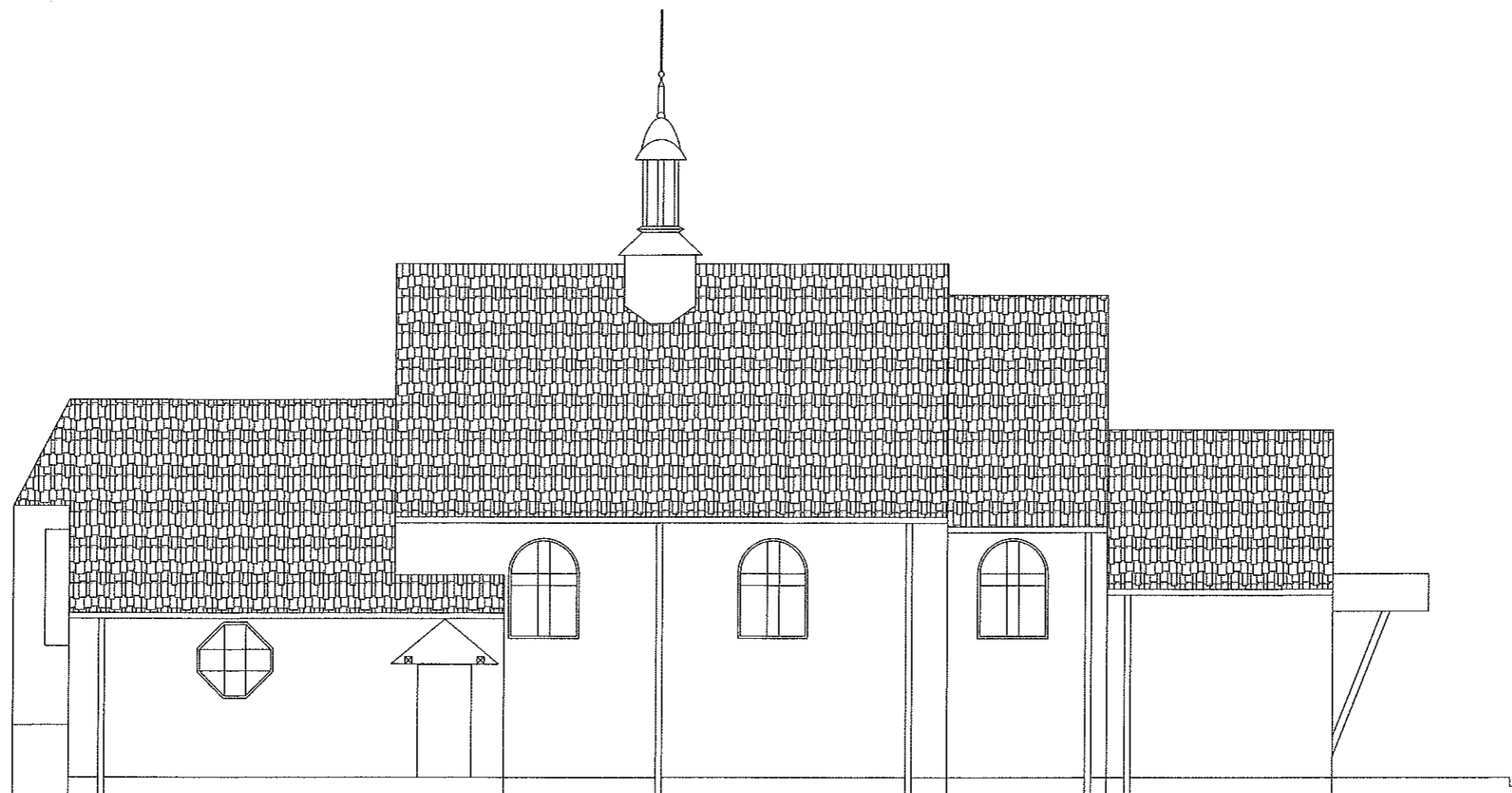

mgr inż. arch. Aneta Szalata-Zajac
mgr inż. arch. Aneta Szalata-Zajac
uprawnienia budowlane do projektowania
bez ograniczeń w specjalności
architektonicznej
nr ewidencyjny 216/LBOKK/2017

PROJEKT BUDOWLANY INWENTARYZACJA				
NAZWA RYS: ELEWACJA ZACHODNIA				
NAZWISKO I IMIĘ: POPISEK I DATA:	PROJEKTANT ARCHITEKTURY OPRACOWANIE:	05.2022r.	Nazwa obiektu: REMONT KOŚCIOŁA PARAFIALNEGO POD WEZWANIEM ŚW. WOJCIECHA	SKALA RYSU 1:100
	arch. Agnieszka Dudzicz up. bud. 85/LBOKK/2011	<i>AS</i>	Adres: Działka Nr 859, m. Momoty Górne, gm. Janów Lubelski	
	mgr inż. ANDRZEJ SOKAL up. bud. LUB/0220/POOK/09	<i>AS</i>	INWESTOR :	RYSUNEK A-4
			Parafia Rzymsko Katolickiej Św. Wojciecha Momoty Górne 49, 23-300 Janów Lubelski	

5. MIEJSCOWOŚĆ POWIATOWE
w Janowie Lubelskim
ul. Jana Zamoyskiego 59
23-300 Janów Lubelski

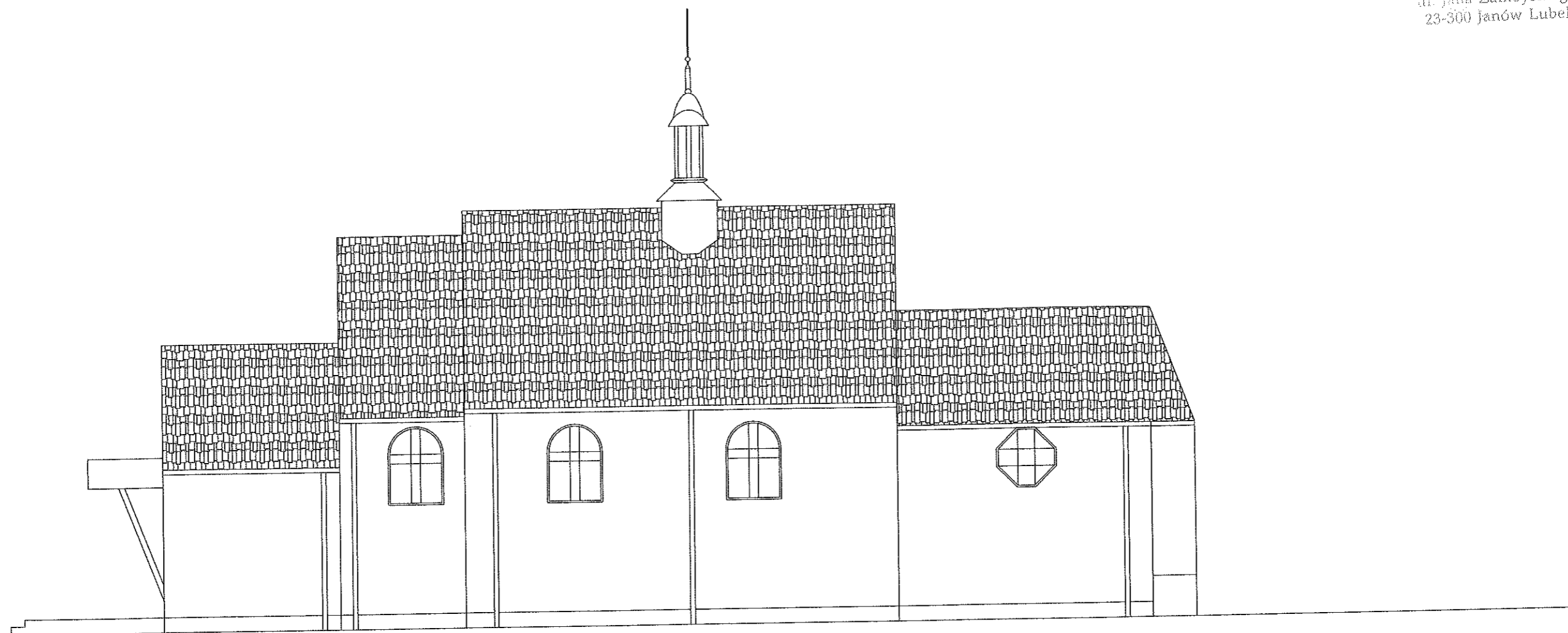

Spm arch.
mgr inż. arch. Aneta Szałata-Zajac
uprawnienia budowlane do projektowania
bez ograniczeń w specjalności
architektonicznej
nr ewidencyjny 216/LBOKK/2017

PROJEKT BUDOWLANY INWENTARYZACJA			
NAZWA RYS: ELEWACJA WSCHODNIA			
PROJEKTANT ARCHITEKTURY	05.2022r.	Nazwa obiektu: REMONT KOŚCIOŁA PARAFIALNEGO POD WEZWANIEM ŚW. WOJCIECHA	
OPRACOWANIE:	<i>AS</i>	Adres: Działka Nr 859, m. Momoty Górne, gm. Janów Lubelski	
arch. Agnieszka Dudzicz		SKALA RYS. 1:100	
up. bud. 85/LBOKK/2011		INWESTOR :	
mgr inż. ANDRZEJ SOKAL		Parafia Rzymsko Katolickiej Św. Wojciecha	
up. bud. LUB/0220/POOK/09	<i>AS</i>	Momoty Górne 49, 23-300 Janów Lubelski	
		RYSUNEK NR A-5	

STAROSTWO POWIATOWE
w Janowie Lubelskim
ul. Jana Zamoyskiego 59
23-300 Janów Lubelski

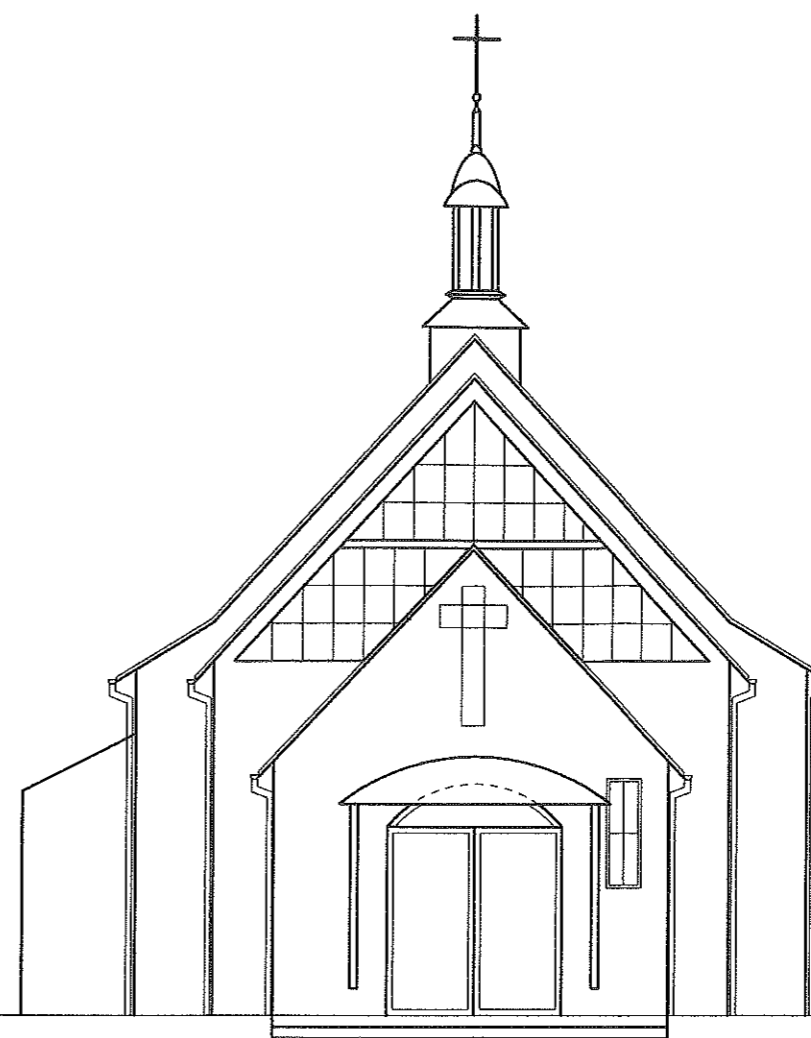
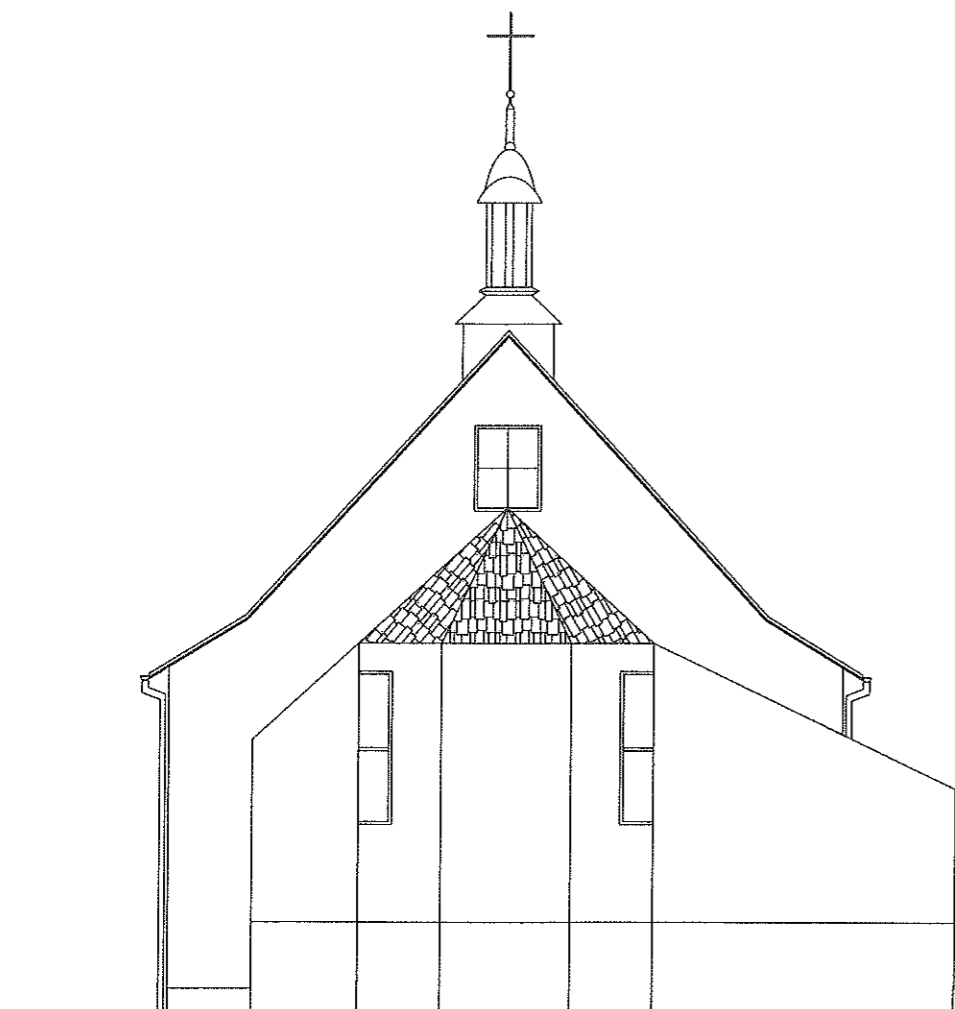

sp. ow. l.
mgr inż. arch. Aneta Szafara-Zajac
uprawnienia budowlane do projektowania
bez ograniczeń w specjalności
architektonicznej
nr ewidencyjny 216/LBOKK/2017

PROJEKT BUDOWLANY INWENTARYZACJA		NAZWA RYS: ELEVACJA PÓŁNOCNA I POŁUDNIOWA			
PROJEKTANT ARCHITEKTURY OPRACOWANIE: arch. Agnieszka Dudzicz up. bud. 85/LBOKK/2011 mgr inż. ANDRZEJ SOKAL up. bud. LUB/0220/POOK/09		05.2022r. 	Nazwa obiektu: REMONT KOŚCIOŁA PARAFIALNEGO POD WEZWANIEM ŚW. WOJCIECHA Adres: Działka Nr 859, m. Momoty Górne, gm. Janów Lubelski		
			INWESTOR : Parafia Rzymsko Katolickiej Św. Wojciecha Momoty Górne 49, 23-300 Janów Lubelski		SKALA RYS. 1:100 RYSUNEK NR A-6

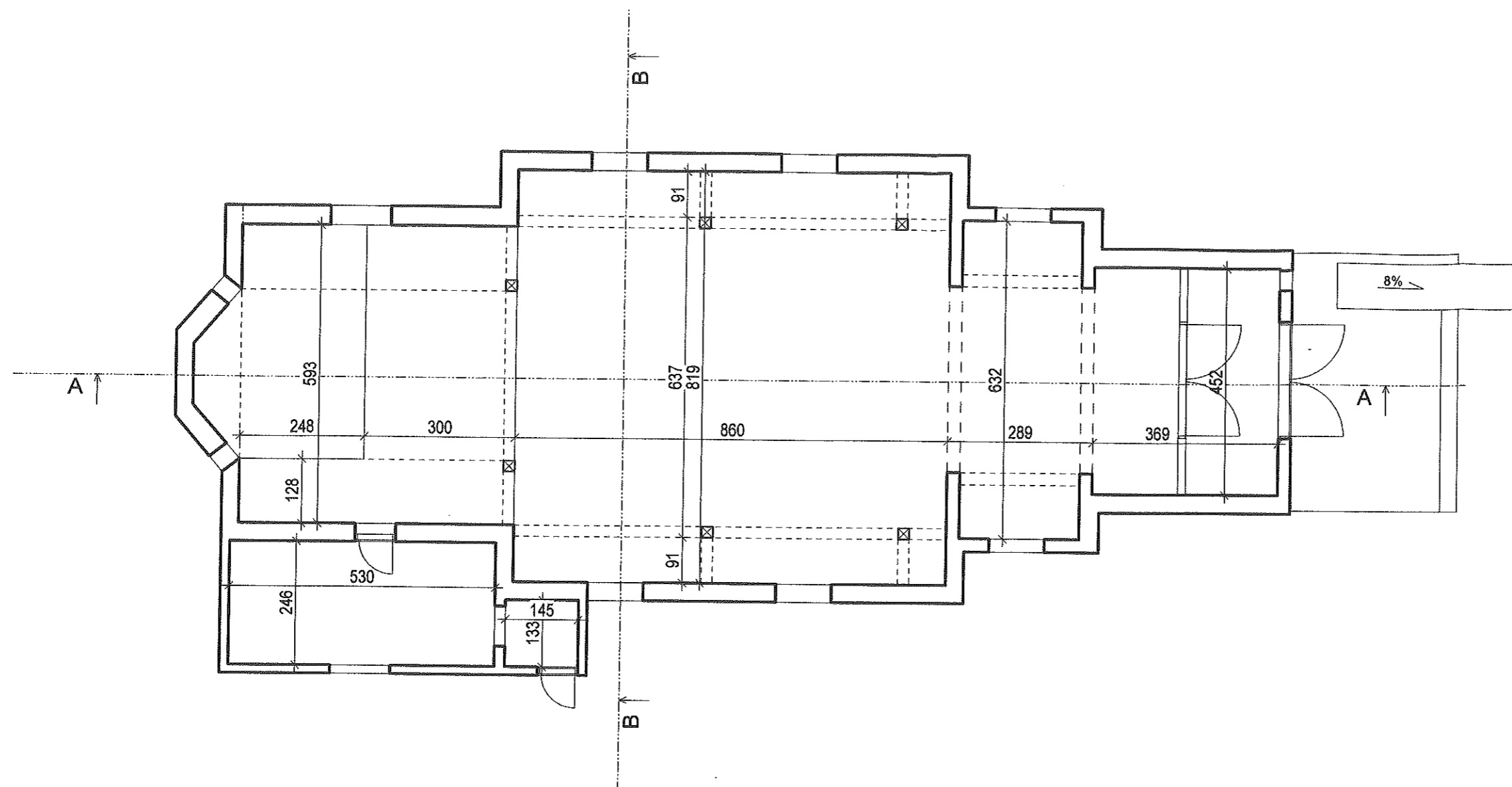

SPW/2022r
mgr inż. arch. Aneta Szalata-Zajac
uprawnienia budowlane do projektowania
bez ograniczeń w specjalności
architektonicznej
nr ewidencyjny 216/LBOKK/2017

Lubelski Wojewódzki
Konserwator Zabytków
ul. Archidiakońska 4
20-113 Lublin
tel./fax 8) 532-90-35, 81 532-59-37

PROJEKT BUDOWLANY - ARCHITEKTURA			
NAZWA RYS: RZUT PARTERU			
PROJEKTANT ARCHITEKTURY OPRACOWANIE: arch. Agnieszka Dudzicz up. bud. 85/LBOKK/2011 mgr inż. ANDRZEJ SOKAL up. bud. LUB/0220/POOK/09	05.2022r. PODPIS I DATA:	Nazwa obiektu: REMONT KOŚCIOŁA PARAFIALNEGO POD WEZWANIEM ŚW. WOJCIECHA Adres: Działka Nr 859, m. Momoty Górne, gm. Janów Lubelski	SKALA RYS. 1:100
	 PODPIS I DATA:	INWESTOR : Parafia Rzymsko Katolickiej Św. Wojciecha Momoty Górne 49, 23-300 Janów Lubelski	RYSUNEK NR A-1

STAROSTWO POWIATOWE
w Janowie Lubelskim
ul. Jana Zamoyskiego 59
23-300 Janów Lubelski

Lubelski Wojewódzki
Konservator Zabytków
ul. Archidiakońska 4
20-113 Lublin
tel./fax 81 532-90-35, 81 532-59-37

ZAŁĄCZNIK
do pisma / postanowienia / decyzji
organu ochrony zabytków
znak SW.5142.316.1.W12
z dnia 2022-05-23

Z-ca Lubelskiego Wojewódzkiego
Konservatora Zabytków
[Signature]
mgr Barbara Stolarz

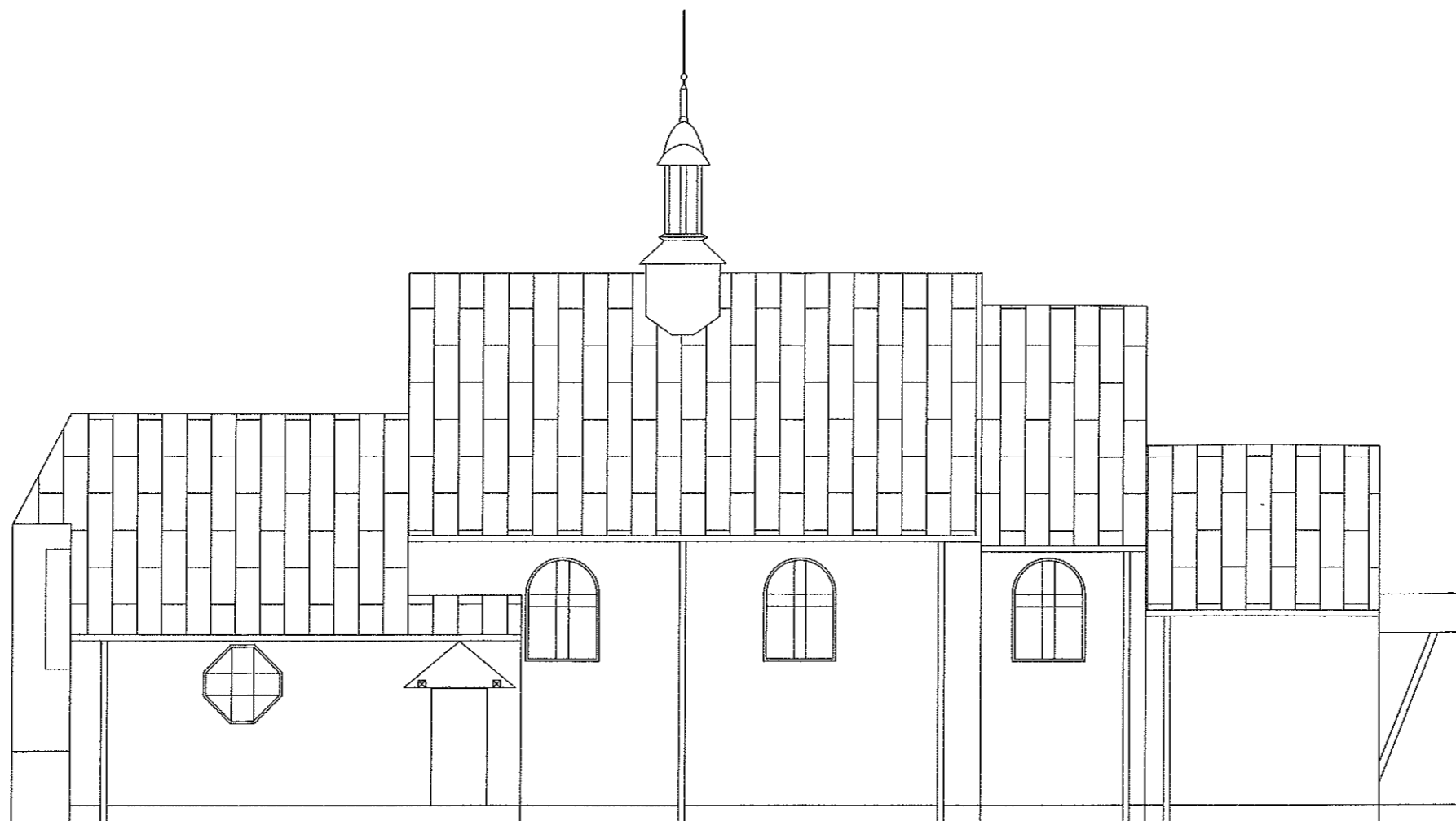

[Signature]
mgr inż. arch. Aneta Szafata-Zajac
uprawnienia budowlane do projektowania
bez ograniczeń w specjalności
architektonicznej
nr ewidencyjny 216/LBOKK/2017

Lubelski Wojewódzki
Konservator Zabytków
ul. Archidiakońska 4
20-113 Lublin
tel./fax 81 532-90-35, 81 532-59-37

PROJEKT BUDOWLANY - ARCHITEKTURA			
NAZWA RYS: ELEVACJA ZACHODNIA		Nazwa obiektu: REMONT KOŚCIOŁA PARAFIALNEGO POD WEZWANIEM ŚW. WOJCIECHA	
PROJEKTANT ARCHITEKTURY	05.2022r.	Adres: Działka Nr 859, m. Momoty Górne, gm. Janów Lubelski	SKALA RYS. 1:100
OPRACOWANIE:	<i>[Signature]</i> <i>[Signature]</i>	INWESTOR :	RYSUNEK NR A-2
arch. Agnieszka Dudzicz		Parafia Rzymsko Katolickiej Św. Wojciecha Momoty Górne 49, 23-300 Janów Lubelski	
up. bud. 85/LBOKK/2011			
mgr inż. ANDRZEJ SOKAL			
up. bud. LUB/0220/POOK/09			

BIURO ARCH. ANETA SZALATA-ZAJĄC
 v Janowie Lubelska
 ul. Jana Zamoyskiego 59
 23-300 Janów Lubelski

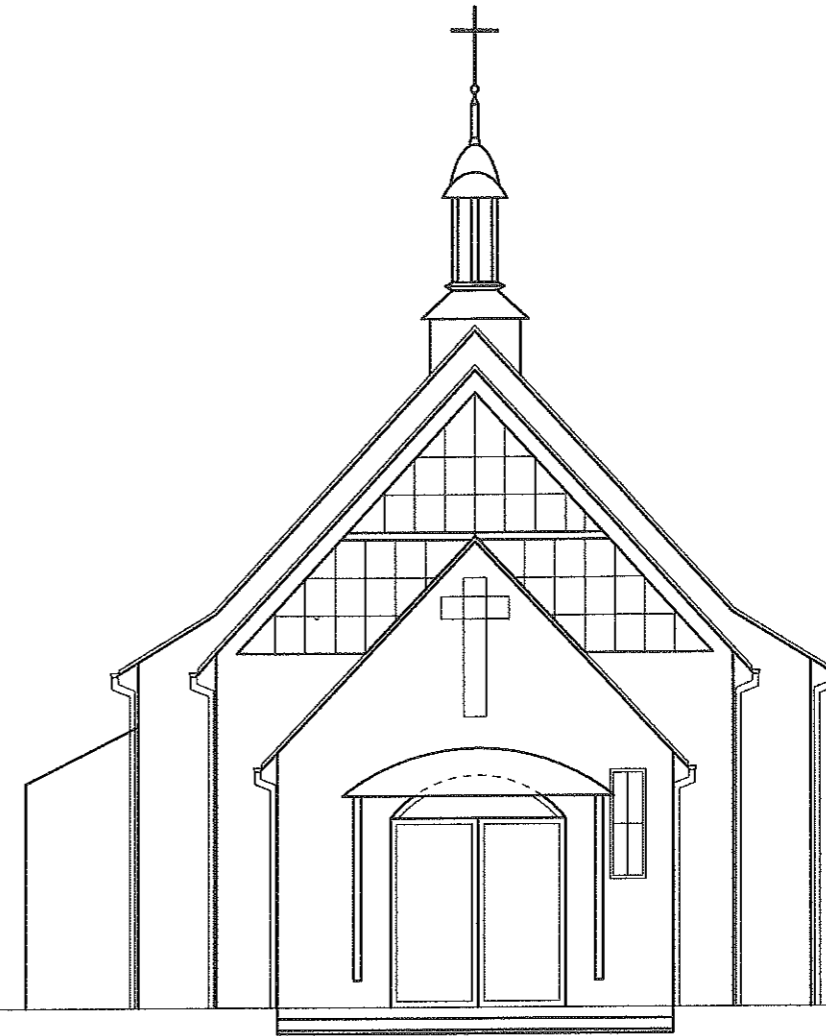
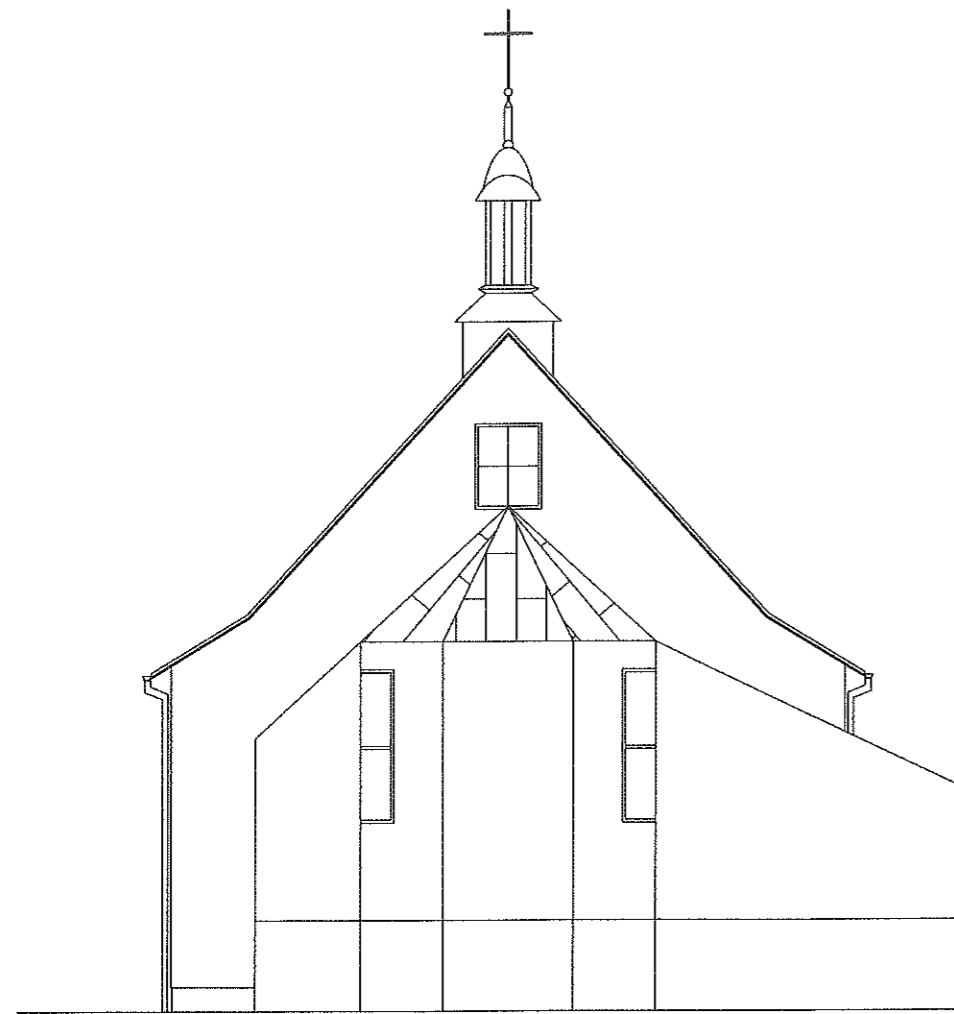

Sygn. arch.
 mgr inż. arch. Aneta Szalata-Zajac
 uprawnienia budowlane do projektowania
 bez ograniczeń w specjalności
 architektonicznej
 nr ewidencyjny 216/LBOKK/2017

Lubelski Wojewódzki
 Konserwator Zabytków
 ul. Archidiakońska 4
 20-113 Lublin
 tel./fax: 81 332-00-35, 81 532-59-37

PROJEKT BUDOWLANY - ARCHITEKTURA		
NAZWA RYS: ELEWACJA PÓŁNOCNA I POŁUDNIOWA		
PROJEKTANT ARCHITEKTURY OPRACOWANIE: arch. Agnieszka Dudzicz up. bud. 85/LBOKK/2011 mgr inż. ANDRZEJ SOKAL up. bud. LUB/0220/POOK/09	05.2022r. 	Nazwa obiektu: REMONT KOŚCIOŁA PARAFIALNEGO POD WEZWANIEM ŚW. WOJCIECHA Adres: Działka Nr 859, m. Momoty Górne, gm. Janów Lubelski INWESTOR : Parafia Rzymsko Katolickiej Św. Wojciecha Momoty Górne 49, 23-300 Janów Lubelski
<small>NAZWISKO I IMIE: PODPIS I DATA</small>	<small>SKALA</small> 1:10 <small>RYSUJE</small> A-3	

STUDIO DOWIĄTOWE
 w Janowie Lubelskim
 ul. Jana Zamoyskiego 59
 23-300 Janów Lubelski

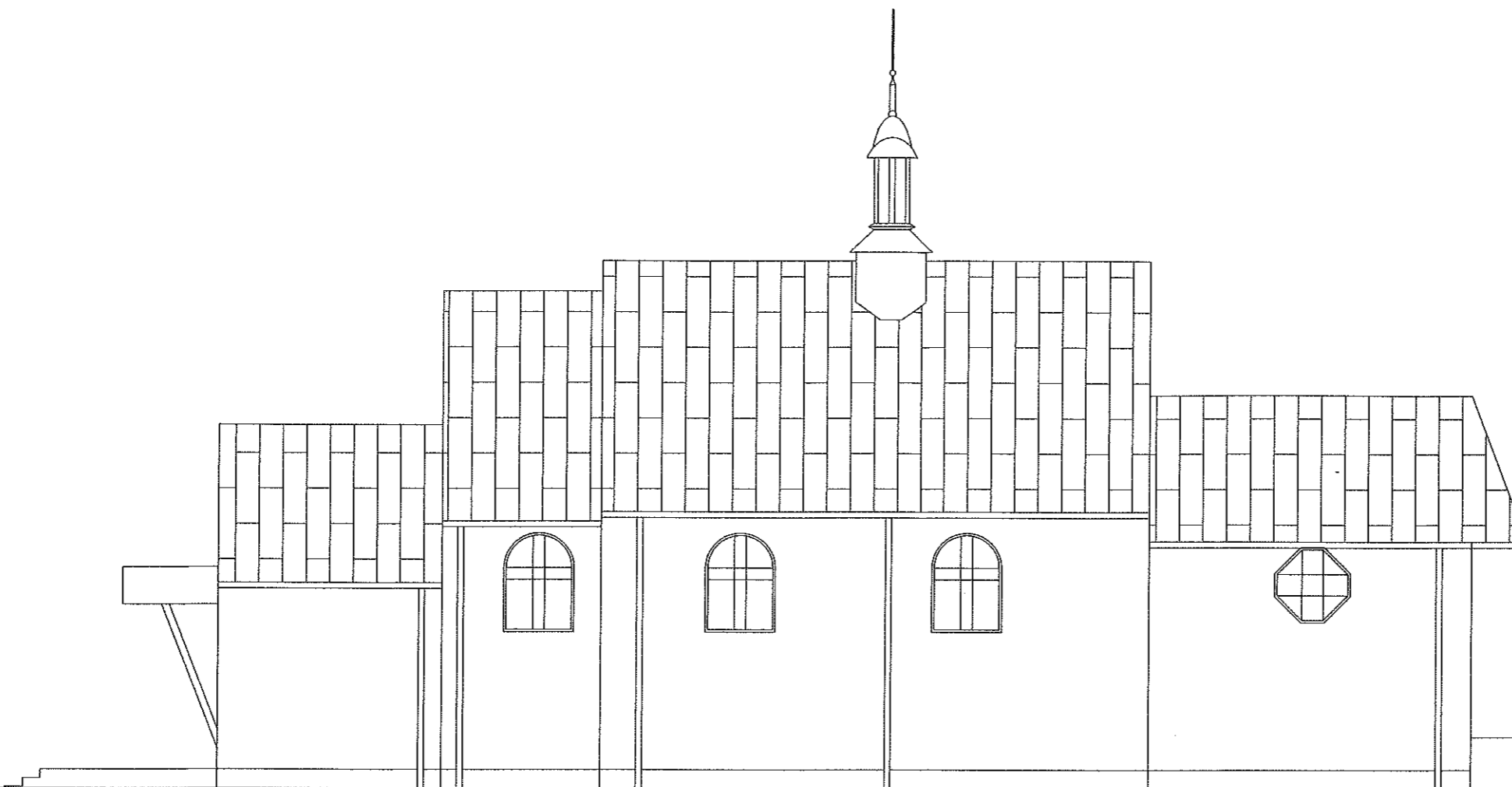

sm-arch
mgr inż. arch. Aneta Szalata-Zajac
 uprawnienia budowlane do projektowania
 bez ograniczeń w specjalności
 architektonicznej
 nr ewidencyjny 216/LBOKK/2017

Lubelski Wojewódzki
 Konserwator Zabytków
 ul. Archidiakońska 4
 20-113 Lublin
 tel. (71) 931 532-90-35, 81 532-59-37

PROJEKT BUDOWLANY - ARCHITEKTURA		
NAZWA RYS: ELEWACJA WSCHODNIA		
PROJEKTANT ARCHITEKTURY	05.2022r.	Nazwa obiektu: REMONT KOŚCIOŁA PARAFIALNEGO POD WEZWANIEM ŚW. WOJCIECHA
OPRACOWANIE:	<i>AS</i> <i>AS</i>	Adres: Działka Nr 859, m. Momoty Górne, gm. Janów Lubelski
arch. Agnieszka Dudzicz		SKALA RYS 1:100
up. bud. 85/LBOKK/2011		
mgr inż. ANDRZEJ SOKAL		INWESTOR :
up. bud. LUB/0220/POOK/09	Parafia Rzymsko Katolickiej Św. Wojciecha Momoty Górne 49, 23-300 Janów Lubelski	